# COMUNE DI AGGIUS

## PROVINCIA DI OLBIA-TEMPIO

### Legenda P.U.C.

- Limiti Comune Aggius
- Centro abitato
- zona D
- zona E3a - Agricoltura intensiva
- zona E4 - Aree con preesistenze insediative utilizzabili per agricoltura e pascolo
- zona E4*
- E5a - Aree agricole con marginalità moderata
- E5c - Aree agricole con marginalità elevata
- EVL - ZONA VALLE DELLA LUNA
- zona G
- zona Verde privato
- Parco Eolico
- Parco Eolico - AMPLIAMENTO
- zona H1 - Salvaguarda del Rio Vignola
- zona Hg1 - Fenomeni franosi, presenti o potenziali, marginali
- zona Hg2 - Zone con frane stabilizzate
- zona Hg3 - Zone con frane quiescenti
- zona Hg4 - Zone con frane attive
- zona H1 - Ambiti con rischio 1 piena
- zona H2 - Ambiti con rischio 2 piena
- zona H3 - Ambiti con rischio 3 piena
- zona H4 - Ambiti con rischio 4 piena
- zona H2 - Ambiti storici culturali
- zona H3 - Rispetto cimiteriale
- zona H4 - Fascia di rispetto stradale
- zona H5 - Area di rispetto versante "Valle della Luna" e creste


IL SINDACO:
Nicola Muzzu

IL RESPONSABILE DEL SERVIZIO:
Arch. Paola Lattuneddu

PROGETTISTI : Ing. GIULIA BAGNOLO
Ing. ANTONELLA SARA

ARCHEOLOGO: Dott. PATRIZIA FENU
NATURALISTA: Dott. FRANCESCO LECIS
GEOLOGO: Dott. FAUSTO PANI
AGRONOMO: Dott. PAOLO CALLIONI

COLLABORATORI: Dott. Nat. Maria Assunta Frau


PIANO URBANISTICO COMUNALE

## CARTA URBANISTICA DEL TERRITORIO

FOGLIO SUD

| DATA : | SCALA : | TAVOLA N. : |
|---|---|---|
| CAGLIARI, LUGLIO 2009<br>Aggiornamento di VARIANTE: GIUGNO 2022<br>VARIANTE | 1:10.000 | U16 |

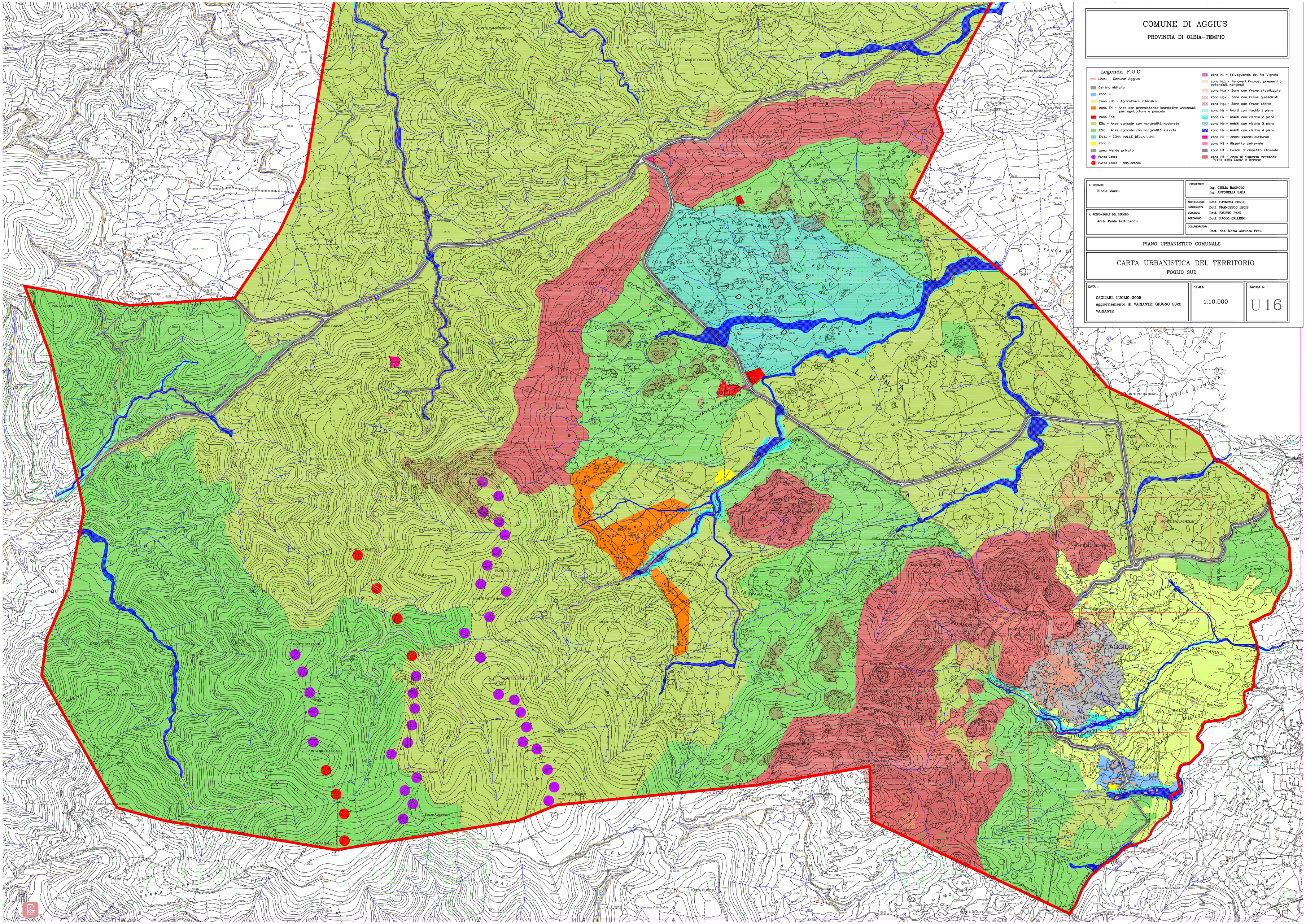
AGGIUS
MONTE PIRA LATA
MONTE CUCURUCCHE
MONTE ALTANA
MONTE CAMPESCIRO
MONTE PETRA RUA
MONTE SALVAGNOLU
MONTE STAZZONI
MONTE CUCURALTA
PUNTA SALICI
PUNTA PIRUSSIA
MONTE DELLI FIGARIU
LU PRASSITTU
LA SPODDA
PUNTA DI LA MACCHIA
LA VALLE DELLA LUNA
SA RRADA DI LA TEULA
SANTU BALDU
LU POGGIU
MACIUNITTA
SANTA DERIU
LU BURGATTOLU
BADU CARULU
BADU NUGHIS
LU CAPRI
PADULA SFUNDATA
LU MONTE
SA SUAREDDA
MONTE PUTTU NARADU
MONTE SPINA
MONTE LU ROTU
MONTE LUNGU
MONTE OLIVARU
MONTE PUTTU
MONTE LA SCHIRA
MONTE PIRRU
MONTE PUNTA
MONTE DI MEZZO
MONTE ALTINELLA
MONTE PIRRU
MONTE PIRRU
MONTE DI LA CRUCULA
MONTE PUNTA
MONTE DI MEZZO
MONTE ALTINELLA
MONTE PIRRU
MONTE PIRRU
MONTE PIRRU